

Nazilli Saęlık Hizmetleri Meslek Yüksekokulu

İş Kur Web adresinden Yaz Stajı
Başvuru İşlem Basamakları



<https://ulusalstajprogrami.iskur.gov.tr/>

<https://ulusalstajprogrami.iskur.gov.tr/>



TÜRKİYE CUMHURİYETİ
CUMHURBAŞKANLIĞI

Rimayelerinde

ulusal staj
programi



iŞKUR

İşveren Kayıt

→ Giriş



ulusal staj programi

2026 YILI BAŞVURULARI BAŞLADI

06 Ocak 2026 - 16 Mart 2026



[PROGRAM HAKKINDA](#)

[İÇERİK VE KAZANIMLAR](#)

[BAŞVURU KRİTERLERİ](#)





TÜRKİYE CUMHURİYETİ
CUMHURBAŞKANLIĞI

Kamagelerinde



İŞKUR
TÜRKİYE İŞ KURUMU

ulusal staj programı

Ana Sayfa



Hoş Geldiniz

İşveren

Üniversite
Kariyer
Merkezleri

Öğrenci

© 2026 Türkiye İş
Kurumu (İŞKUR). Tüm
Hakları Saklıdır.

Öğrenci girişi ile sisteme giriş yapınız.



TÜRKİYE CUMHURİYETİ
CUMHURBAŞKANLIĞI
Kimyelerinde

iŞKUR
TÜRKİYE İŞ KURUMU
ulusal staj programı



Ana Sayfa

Sayfa sizi E devlete
yönlendirecektir.

Hoş Geldiniz

e-Devlet ile giriş

© 2026 Türkiye İş
Kurumu (İŞKUR). Tüm
Hakları Saklıdır.



TÜRKİYE CUMHURİYETİ
CUMHURBAŞKANLIĞI

Hımayelerinde

İŞKUR ulusal staj programı
TÜRKİYE İŞ KURUMU



Ana Sayfa

1.Aşamada : Açık rıza metninin okuyup onaylayınız

"Açık Rıza" metnini okuyunuz ve tercihinizi belirtiniz.

KVKK aydınlatma metnini okudum ve anladım.

2.Aşamada : KVKK metninin okuyup onaylayınız

Kaydet ve İlerle

© 2026 Türkiye İş Kurumu (İŞKUR).
Tüm Hakları Saklıdır.

Ana Sayfa

Staj Başvurusu

Başvuru Durumum

Bilgilerim

Takvimlerim

Aldığım Teklifler

Mülakatlarım

Stajlarım / Programlarım

Sıkça Sorulan Sorular

YARDIMCI KAYNAKLAR

Yöntem Raporu

Uygulama Yönergesi

ulusal staj
PROGRAMI



Oğrenci

Ulusal Staj Programı 2026 yılı başvuruları başladı!

Başvurular 06.01.2026 - 16.03.2026 tarihleri arasında devam edecektir. Son başvuru tarihine kadar e-Devlet Kapısı Formu ve Ulusal Staj Programı Başvuru Formu'ndan oluşan iki aşamalı başvurunu tamamlayabilirsin.

Başarılar dileriz.

*Başvuru tarihleri sona erdiğinde yalnızca iki aşamalı başvurusunu tamamlayan adaylar için değerlendirme süreci başlayacak ve bu süreç sonrasında aday havuzu işverenlere açılarak teklifler Ulusal Staj Programı üzerinden iletilecektir. Sosyal medya hesaplarımızı ve Ulusal Staj Programı'nı sıklıkla takip ederek güncel gelişmelerden haberdar olabilirsiniz.

Ulusal Staj Programı 2026

Staj Dönemi
ULUSAL STAJ PROGRAMI - 2026

Takvim

2025-2026 takvimin aşağıda listelenmiştir.

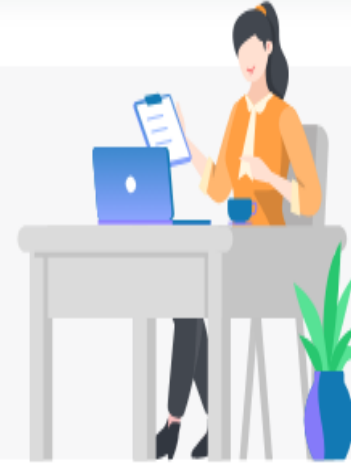

FİLTRELE

Tümü

Aldığım Teklifler

< > Ocak 2026

Ay

Hafta

Gün

Ajanda

Ana Sayfa

Staj Başvurusu

Başvuru Durumum

Bilgilerim

Takvimlerim

Aldığım Teklifler

Mülakatlarım

Stajlarım / Programlarım

Sıkça Sorulan Sorular

YARDIMCI KAYNAKLAR

Yöntem Raporu

Uygulama Yönergesi

başvurularını sol menüde yer alan "Staj Başvurusu" kısmından iki aşamada tamamlayabilirler.

*Ulusal Staj Programı başvuru döneminde genel not ortalamaları henüz netleşmemiş olduğu için ön lisans 1. sınıf öğrencilerinde not ortalaması şartı aranmamaktadır.
*Yüksek lisans ve doktora öğrencilerinde not ortalaması şartı aranmamaktadır.

BAŞVURU AŞAMALARI

Öncelikle sayfada yer alan **"Başvuru Yap"** butonuna tıklamalısın.

1. Aşamada; **"e-Devlet Kapısı Formu Doldur"** butonuna tıkladığında e-Devlet'e yönlendirileceksin. Buradan kimlik, öğrenim (üniversite, bölüm, sınıf, genel not ortalaması vb.), yabancı dil puanı, üniversite giriş sınav sonucu gibi bilgilerini kontrol edip onaylaman gerekiyor. Sonraki aşamaya geçebilmek için bu aşamayı mutlaka tamamlamalısın.

2. Aşamada; Eğer ilk aşamayı tamamladıysan "Staj Başvurusu" menüsündeki **"Başvuru Formu ile Başvurunu Tamamla"** butonu aktif hale gelecek. Başvuru Formunda yer alan sorular, kriterlere uygun şekilde doldurman gerekiyor. Kriterleri her sorunun yanındaki "i" butonundan görüntüleyebilirsin.

Önemli:

*Kriterlere uymayan hiçbir beyanın kabul edilmeyeceğini hatırlatmak isteriz. Beyanlarının sana; istediğin kurumlardan teklif almanı sağlayacak, yeterlilik puanı olarak geri dönebilmesi için her bir soruyu "i" butonunda yer alan bilgileri inceleyerek cevaplamanı öneririz.

**E-Devlet Kapısı Formu'nu doldurmak başvurunun tamamlanması için yeterli değildir, ikinci aşama olan Ulusal Staj Programı'ndaki Başvuru Formu'nun da doldurulması gerekmektedir. Her iki aşamayı da tamamlamanın ardından başvurunuz kabul edilecektir. Başvuru süreci kapandıktan sonra sadece E-Devlet aşaması tamamlanmışsa, başvurunuz "Yarım Kalan Başvuru" olarak görüntülenecek ve bilgileriniz değerlendirme sürecinde yer almayacaktır.



ULUSAL STAJ PROGRAMI - 2026

BAŞVURU KRİTERLERİ 01.01.2026 tarihi itibarıyla 35 yaşını doldurmamış (01.01.1991 ve bu tarihten sonra doğmuş olan), Genel not orta ...

 Dönem Bitiş
16 Mart 2026 23:59

[Başvuru Yap](#)

ulusal staj
programı



ULUSAL STAJ PROGRAMI - 2026

İlan Başvurusu

*1. Aşama tamamlanmadan 2. Aşamaya geçiş yapılamamaktadır.
**Başvurduğunuz İlanın durumunu "Başvuru Durumum" sekmesinden takip edebilirsiniz.



1. Aşama

"e-Devlet Kapısı Formu Doldur" butonundan gerekli bilgilerinizi ekleyiniz.

[e-Devlet Kapısı Formu Doldur](#)



2. Aşama

1. Aşama tamamlanmadan 2. Aşamaya geçiş yapılamamaktadır

Lütfen önce 1. aşamayı tamamlayınız.

İlk olarak E- Devletde kişisel bilgilerinizi ve eğitim bilgilerinizi güncelleyiniz.

Bu hizmet Türkiye İş Kurumu (İŞKUR) işbirliği ile e-Devlet Kapısı altyapısı üzerinden sunulmaktadır.



Bu hizmeti kullanarak ilgili kuruma daha önce yaptığınız başvurular aşağıda görüntülenir. Yeni bir başvuruda bulunmak için yukarıda yer alan "Yeni Başvuru" düğmesine tıklayınız.

İlk olarak başvuru için giriş yapın

Bu hizmet Türkiye İş Kurumu (İŞKUR) işbirliği ile e-Devlet Kapısı altyapısı üzerinden sunulmaktadır.

[< Geri](#)

İlan Adı

İlan Türü

Tümü

[Temizle](#)

İlan Listesi

| İlan Adı | İlan Türü | Son Başvuru Tarihi | İşlem |
|---------------------------|-----------|--------------------|------------------------|
| Ulusal Staj Programı 2026 | Staj | 16/03/2026 | Başvur |

Bu hizmet Türkiye İş Kurumu (İŞKUR) işbirliği ile e-Devlet Kapısı altyapısı üzerinden sunulmaktadır.

< Geri

İlan Adı

Ulusal Staj Programı 2026

Cumhurbaşkanlığı himayelerinde, Türkiye İş Kurumu (İŞKUR) koordinasyonunda yürütülen, tüm kamu kurumları ve özel sektörden gönüllü işverenlerin bir çatı altında birleştiği Ulusal Staj Programı 2026 yılı başvuruları başladı!

Başvurular 06.01.2026-16.03.2026 tarihleri arasında alınacaktır.

Başvurunu tamamladıktan sonra e-Devlet üzerinden bizimle paylaştığın ve Başvuru Formu'nda beyan ettiğin her bilgi/belge, ilgili kurumlarca doğruluğu onaylanması halinde puanlanacak. Böylece Yeterlilik Puanların (Akademik/Mesleki, Sanatsal/Sosyal, Sportif), İyikat ve şeffaflığın esas alındığı yenilikçi bir yöntemle hesaplanacak. Ardından da profilin, kimlik ve üniversite bilgilerin gizlenerek "Aday Havuzuna" dâhil edilecek.

Tüm kamu kurumları ve gönüllü özel sektör kuruluşları, Havuzdaki adayları inceleyerek ihtiyaç duyduğu niteliklere sahip adaylara tekliflerini gönderecek. Bu süreçte, birden çok kurum ve kuruluştan teklif alabilir, bu teklifler içinden senin için uygun olanı tercih edebilirsin.

Aklına takılan tüm sorular için Ulusal Staj Programı sol menüdeki "Sıkça Sorulan Sorular (SSS)" bölümüne göz atabilirsin. SSS bölümünde yer almayan soruların için ise staj@iskur.gov.tr adresine e-posta gönderebilirsin.

onaylayınız

* Yukarıdaki bilgilendirme yazısını okudum ve kabul ediyorum.

Bu şartı kabul etmediğiniz takdirde işleme devam edemezsiniz.

Devam Et >



Türkiye İş Kurumu (İŞKUR)
Ulusal Staj Programı

★ Favorilere ekle

💬 Puanla

🔗 Paylaş

Bu hizmet Türkiye İş Kurumu (İŞKUR) işbirliği ile e-Devlet Kapısı altyapısı üzerinden sunulmaktadır.

* Hizmeti tamamlamak için bu alanı mutlaka doldurmalısınız.

< Geri

İlan Adı Ulusal Staj Programı 2026

Alan Seçimi

* Bu ilana ait başvurabileceğiniz alt pozisyonlar

ULUSAL STAJ PROGRAMI - 2026

Devam Et >

Ulusal Staj Programı-2026 segmesini seçiniz

BAŞVURU KRİTERLERİ

01.01.2026 tarihi itibarıyla 35 yaşını doldurmamış (01.01.1991 ve bu tarihten sonra doğmuş olan), Genel not ortalaması 4 üzerinden en az 2* (diğer sistemlerde dengi olan),

Türkiye ve KKTC’de eğitimine devam eden;

- Örgün eğitim veren ön lisans programlarının 1. veya 2. sınıf öğrencileri
- Örgün eğitim veren lisans programlarının 2., 3. veya 4. sınıf öğrencileri (tıp, öğretmenlik ve dış hekimliği bölümleri hariç)

Yurt dışındaki üniversitelerde eğitimine devam eden (Türk Vatandaşı veya Mavi Kart sahibi);

- Örgün eğitim veren ön lisans programlarının 1. veya 2. sınıf öğrencileri
- Örgün eğitim veren lisans programlarının 2., 3. veya 4. sınıf öğrencileri (tıp, öğretmenlik ve dış hekimliği bölümleri hariç)
- Yüksek lisans ve doktora öğrencileri

*Ulusal Staj Programı başvuru döneminde genel not ortalamaları henüz netleşmemiş olduğu için ön lisans 1. sınıf öğrencilerinde not ortalaması şartı aranmamaktadır.

*Yüksek lisans ve doktora öğrencilerinde not ortalaması şartı aranmamaktadır.

Önemli Not: Staj yapılacak tarihte; lisans 4. ön lisans 2. sınıf öğrencilerinin mezun durumuna geçmemiş olması beklenmektedir. Bu şartları taşımayan öğrencilere teklif gönderilmesi halinde işverenler staj tekliflerini iptal etme hakkına sahiptir.

BAŞVURU AŞAMALARI

Öncelikle sayfada yer alan “Başvuru Yap” butonuna tıklamalısın.

1. Aşamada; “e-Devlet Kapısı Formu Doldur” butonuna tıkladığında e-Devlet’e yönlendirileceksin. Buradan kimlik, öğrenim (üniversite, bölüm, sınıf, genel not ortalaması vb.), yabancı dil puanı, üniversite giriş sınav sonucu gibi bilgilerini kontrol edip onaylaman gerekiyor. Sonraki aşamaya geçebilmek için bu aşamayı mutlaka tamamlamalısın.

2.Aşamada; Eğer ilk aşamayı tamamladıysan “Staj Başvurusu” menüsündeki “Başvuru Formu ile Başvurunu Tamamla” butonu aktif hale gelecek. Başvuru Formunda yer alan soruları, kriterlere uygun şekilde doldurman gerekiyor. Kriterleri her sorunun yanındaki “i” butonundan görüntüleyebilirsin.

Önemli:

*Kriterlere uymayan hiçbir beyanın kabul edilmeyeceğini hatırlatmak isteriz. Beyanlarının sana; istediğin kurumlardan teklif almanı sağlayacak, yeterlilik puanı olarak geri dönebilmesi için her bir soruyu “i” butunda yer alan bilgileri inceleyerek cevaplamanı öneririz.

**E-Devlet Kapısı Formu'nu doldurmak başvurunun tamamlanması için yeterli değildir, ikinci aşama olan Ulusal Staj Programı'ndaki Başvuru Formu'nun da doldurulması gerekmektedir. Her iki aşamayı da tamamlamanızın ardından başvurunuz kabul edilecektir. Başvuru süreci kapandıktan sonra sadece E-Devlet aşaması tamamlanmışsa, başvurunuz "Yarım Kalan Başvuru" olarak görüntülenecek ve bilgileriniz değerlendirme sürecinde yer almayacaktır.

< Geri

İlan Adı: LİSANSUZ SAĞ PROGRAMI 2020

Alan Adı: LİSANSUZ SAĞ PROGRAMI - 2020

Başvuru ekranında ekranlarda yer alan "Kaydet ve İlerle" düğmesine tıklandığında ilgili ekranda görülmölenen ve beşeri etgimle bilgilerinizi konusuna iletilecektir. Başvurunuzun son aşamasında "Başvuru" düğmesine tıklandığında işlemiiz tamamlanacaktır.

BASVURU KRİTERLERİ

2020-2020 tarihli itibarıyla 25 yaşını doldurmuş (2020-1-01 ve bu tarihten sonra doğmuş olan), Genel not ortalaması 4.00'den en az 2.00 (diğer kriterlerde dengi olan),

Türkiye ve KİTC'de eğitimine devam eden;

- Öğren eğitim veren 50 lisans programlarının 1. veya 2. sınıf öğrencileri
- Öğren eğitim veren lisans programlarının 2., 3. veya 4. sınıf öğrencileri (çp, öğrenmenlik ve diğ hakömlüğü bđömler hariç)

Yurt dışındaki üniversitelerde eğitimine devam eden (Türk Vatanlığı veya Milli Kart sahibi);

- Öğren eğitim veren 50 lisans programlarının 1. veya 2. sınıf öğrencileri
- Öğren eğitim veren lisans programlarının 2., 3. veya 4. sınıf öğrencileri (çp, öğrenmenlik ve diğ hakömlüğü bđömler hariç)
- Yüksek lisans ve doktora öğrencileri

Lisansuz Sağ Programı başvuru döneminde genel not ortalamaları belirli nedelemlerle olduğu için 50 Lisans 1. sınıf öğrencilerinde not ortalaması parti alınmamaktadır.

Yüksek lisans ve doktora öğrencilerinde not ortalaması parti alınmamaktadır.

Önemli Not: Sağ yapılacak tarihler: Lisans-4. sınıf ve 50 Lisans 2. sınıf öğrencilerinin mevzu dışınaına geçmemiş olması beklenmektedir. Bu şartları taşımayan öğrencilere teklif gönderilmesi halinde ipverenler sağ tekliflerini iptal etme haklarına sahiptir.

BASVURU AŞAMALARI

Öncelikle sayfada yer alan "Başvuru Yap" butonuna tıklanmalıdır.

1. Aşamada; "E-Devlet Kopru Formu Doldur" butonuna tıklandığında e-Devletde yönlendirilecektir. Buradan kimlik, öğrenim (üniversite, bölge, sınıf, genel not ortalaması vb.), yabancı dil puanı, üniversite giriş sınavı sonucu gibi bilgileri kontrol edilip onaylanması gerekiyor. Sonraki aşamaya geçebilmek için bu aşamayı mutlaka tamamlanmalıdır.

2. Aşamada; Eğer 10 aşamayı tamamladıysanız "Sağ Başvurusu" menüsündeki "Başvuru Formu ile Başvurama Tamamla" butonu aktif hale gelecektir. Başvuru Formunda yer alan soruları, kriterlere uygun şekilde doldurmanız gerekiyor. Kriterler her sorunun yanındaki "T" butonundan görülmölebilir.

Önemli:

Kriterlere uymayan hiçbir beyanın kabul edilmeyeceğini hatırlanmak isteriz. Beyanlarınızın yanlış olduğunı konularından teklif almanız sağlayacak, yetenlik puanı olarak geri dönömlenmesi için her bir soruya "T" butonunda yer alan bilgileri inceleyerek cevaplamaları öneriz.

E-Devlet Kopru Formunu doldurmak başvurunuzun tamamlanması için yeterli değildir, ikinci aşama olan Lisansuz Sağ Programındaki Başvuru Formunun da doldurulması gerekmektedir. Her iki aşamayı da tamamlanmanız ardından başvurunuz kabul edilecektir. Başvuru süreci kapandıktan sonra sadece E-Devlet aşaması tamamlanmışsa, başvurunuz "Yanmı Kılan Başvuru" olarak görülmölenecek ve bilgilerinizi deęerleme sürecinde yer almayacaktır.

Başvularınızı...

Yukarıdaki bilgileri doğrulam ve kabul ediyorum.

Başvurunuzun otomatik olarak kabul edilmesini istiyorum.

Kayıt ve İlerle >

Bilgilerin doğruluğunu onaylayınız

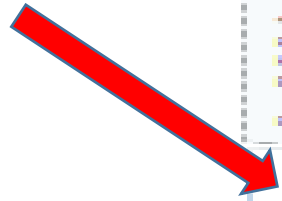

Bu işlem için yaklaşık 31 saniye ayırmanız gerekmektedir.

Bu işlem toplam 21 aşamalıdır. Şu anda 1. aşamadasınız.

1. Kimlik Bilgileriniz
2. İletişim Bilgileriniz
3. Lisans Mesuliyet Bilgileriniz
4. Üniversite Seçme Sınavı Bilgileriniz
5. Üniversite Yıllık Sınav Bilgileriniz
6. Üniversite Öğrencilik Bilgileriniz
7. Üniversite Mesuliyet Bilgileriniz
8. Yeni Dal Bilgileriniz
9. YOG Bilgileriniz
10. YÖKÜDÜ Bilgileriniz
11. Yabancı Dil Beyan
12. Değişim Programları
13. MÖZ Meydan Öğrenci Kartı Durumu
14. HOGGEM Girişimcilik Öğrenci Kartı Durumu
15. MÖZ Mensup Yabancı Dil Bilgisi
16. Sporcu Lisans Bilgileri
17. Spor Elverişliliği Bilgileri
18. Millî Sporcu Bilgisi
19. Engelli Kimlik Kartı Bilgileriniz
20. Akad. Gözetimlik Başvuru Durumu
21. Özetleme

Kimlik Bilgileriniz

T.C. Kimlik No

Ad

Soyad

Kimlik Tipi

Cinsiyet

Anne Adı

Baba Adı

Doğum Yeri

Doğum Tarihi

Mevcut Hall

Yükseköğretim Kurumunu Seçmek İçin

E devlete kayıtlı telefonunuz veya e mail adresiniz değiştiyse bilgilerinizi güncelleyerek devam ediniz.

Bana Özel **Bilgilerim** Güvenlik Ayarları

[← Geri](#)

Bilgi güvenliğinizin sağlanması amacıyla aşağıda sizden istenen ek bilgiyi girmeniz gerekmektedir.

Kimlik Bilgileri

*Doğrulama Tipi

Yeni Kimlik Kartı Bilgileri ile

Nüfus Cüzdanı Bilgileri ile

Yeni kimlik kartı bilgileri veya nüfus cüzdanı bilgileri ile işlemi devam edebilirsiniz.

*Seri No

Yeni kimlik kartınızın ön yüzünde bulunan seri numarasını giriniz. Örn: A01812345

Devam Et >

Telefon veya e mail adresiniz değiştiyse bilgilerinizi güncelleyiniz (kimlik bilgilerinizle güncelleme yapılmaktadır)

Bu işlem için yaklaşık 21 dakikanızı ayırmalısınız.

Bu işlem toplam 21 aşamalıdır. Şu anda 1. aşamadasınız.

1. Kimlik Bilgileriniz

2. Eğitim Bilgileriniz

3. Üst Mevzuat Bilgileriniz

4. Üst Mevzuat Seçme Soru Bilgileriniz

5. Üst Mevzuat Veri İşleme Bilgileriniz

6. Üst Mevzuat Öğrencilik Bilgileriniz

7. Üst Mevzuat Mevzuat Bilgileriniz

8. Yan Dal Bilgileriniz

9. YGS Bilgileriniz

10. YÖKÜL Bilgileriniz

11. Yabancı Dil Bilgi

12. Eğitim Programları

13. MEB Yabancı Dil Bilgi

14. HOGGEM Girişimcilik Eğitim Kazanım Bilgi

15. MTK Mesleki Yeterlilik Bilgi

16. Sporcu Lisans Bilgi

17. Spor Gözetim Bilgi

18. Millî Sporcu Bilgi

19. Engelli Kimlik Kartı Bilgi

20. Akad. Gözetim Bilgi Durumu

21. Özetleme

Kimlik Bilgileriniz

T.C. Kimlik No

Ad

Soyad

Kimlik Tipi

Cinsiyet

Anne Adı

Baba Adı

Doğum Yeri

Doğum Tarihi

Medeni Hali



Yukarıda listede belirtilen bilgileri güncellemek için tıklayınız.



Tüm bilgilerinizi aşama aşama güncelleyiniz

Tüm aşamaları atlamadan tek tek güncelleyiniz!!!

Türkiye İş Kurumu (İŞKUR) Ulusal Staj Programı



Türkiye İş Kurumu (İŞKUR)
Ulusal Staj Programı

Favorilere ekle

Puanla

Paylaş

Bu hizmet Türkiye İş Kurumu (İŞKUR) işbirliği ile e-Devlet Kapısı altyapısı üzerinden sunulmaktadır.

Bu işlem için yaklaşık 21 dakikanızı ayırmalısınız.

Bu işlem toplam 21 aşamalıdır. Şu anda 1. aşamada bulunmaktasınız.

* Hizmeti tamamlamak için bu alanı mutlaka doldurmalısınız.

Lise Mezuniyet Bilgileriniz

Lise Mezuniyet Bilgileriniz

| Seç | Lise | Lise Türü | Alan / Bölüm | Diploma Numarası | Diploma Notu | Mezuniyet Tarihi |
|----------------------------------|----------------------|----------------|---------------------------|------------------|--------------|------------------|
| <input checked="" type="radio"/> | Derik Anadolu Lisesi | Anadolu Lisesi | ALANI YOK/DAL YOK/DAL YOK | 358 | 81,74 | 24/06/2024 |

*Onay / Beyan

Yukarıda seçtiğim mezuniyet bilgilerim doğrudur.

İptal Et

Kaydet

Liseden Mezun Bilgilerinizi güncelleyiniz

bu hizmet Türkiye İş
Kurumu (İŞKUR) işbirliği
e-Devlet Kapısı altyapısı
aracılığıyla sunulmaktadır.



Bu işlem için yaklaşık 21
dakikanızı ayırmalısınız.

Bu işlem toplam 21
dakikanızı almaktadır. Şu anda 6.
dakikanızda devam edilmektedir.

Yüksek Lisans

Yüksek Lisans

Yüksek Lisans

* Hizmeti tamamlamak
için bu alanı mutlaka
doldurmalısınız.



Bilgilerinizin güncel olmadığını veya eksik olduğunu düşünüyorsanız, öncelikle ÖSYM-Aday İşlemleri
(<https://ais.osym.gov.tr/>) sayfasına giriş yaparak "Eğitim Bilgilerim" başlığında güncelleme yapmalısınız. Eğer ilgili bilgileri
bu şekilde güncelleyemiyorsanız üniversite kariyer merkeziniz, üniversite yönetiminiz veya öğrenci işleri ile iletişime
geçmelisiniz.

Üniversite Öğrencilik Bilgileriniz

| Üniversite Öğrencilik Bilgileriniz | | | | | | | | | | | |
|------------------------------------|--|------------------|---------------------|-------------------|----------|----------------|-------------------|---------------|--------------|------------|----------------|
| Üniversite | Fakülte / MYO / YO / Enstitü | Program | Kayıt Tarihi | Öğrencilik Durumu | Sınıfı | Öğrenim Süresi | Birim Türü | Öğrenim Türü | Öğrenim Dili | Giriş Türü | Genel Ortalama |
| AYDIN ADNAN MENDERES ÜNİVERSİTESİ | NAZİLLİ SAĞLIK HİZMETLERİ MESLEK YÜKSEKOKULU | YAŞLI BAKIMI PR. | 02/09/2025 16:40:00 | AKTİF ÖĞRENCİ | 1. SINIF | 2 | Önlisans Programı | ÖRGÜN ÖĞRETİM | Türkçe | ÖSYS | 0 |



*Onay / Beyan

Yukarıda görüntülenen bilgilerim doğrudur.

İptal Et

Kaydet

Tüm aşamalar atlanmadan güncellenmelidir

Üniversite Mezuniyet Bilgileriniz

Üniversite Mezuniyet Bilgileriniz Bulunmamaktadır.

Güncelle >

Yan Dal Bilgileriniz

Yan Dal Programı YOK
Kapsamında Öğreniminiz Var mı?

Güncelle >

YDS Bilgileriniz



Bu alandaki bilgileriniz eksik olduğu için başvurunuzu tamamlayamazsınız. Lütfen aşağıdaki 'Güncelle' düğmesini kullanarak bilgilerinizi tamamlayınız.

Güncelle >

YÖKDİL Bilgileriniz



Bu alandaki bilgileriniz eksik olduğu için başvurunuzu tamamlayamazsınız. Lütfen aşağıdaki 'Güncelle' düğmesini kullanarak bilgilerinizi tamamlayınız.

Güncelle >

Yabancı Dil Beyan

Yabancı Dil Beyanı Var mı? YOK

Güncelle >

Değişim Programları



Bu alandaki bilgileriniz eksik olduğu için başvurunuzu tamamlayamazsınız. Lütfen aşağıdaki 'Güncelle' düğmesini kullanarak bilgilerinizi tamamlayınız.

Güncelle >

MEB Yaygın Eğitim Sertifikası



Bu alandaki bilgileriniz eksik olduđu için başvurunuzu tamamlayamazsınız. Lütfen aşağıdaki 'Güncelle' düğmesini kullanarak bilgilerinizi tamamlayınız.

Güncelle >

KOSGEB Girişimcilik Eğitimi Katılım Belgesi



Bu alandaki bilgileriniz eksik olduđu için başvurunuzu tamamlayamazsınız. Lütfen aşağıdaki 'Güncelle' düğmesini kullanarak bilgilerinizi tamamlayınız.

Güncelle >

MYK Mesleki Yeterlilik Bilgisi



Bu alandaki bilgileriniz eksik olduđu için başvurunuzu tamamlayamazsınız. Lütfen aşağıdaki 'Güncelle' düğmesini kullanarak bilgilerinizi tamamlayınız.

Güncelle >

Sporcu Lisans Bilgileri



Bu alandaki bilgileriniz eksik olduđu için başvurunuzu tamamlayamazsınız. Lütfen aşağıdaki 'Güncelle' düğmesini kullanarak bilgilerinizi tamamlayınız.

Güncelle >

Spor Elemanı Bilgileri



Bu alandaki bilgileriniz eksik olduđu için başvurunuzu tamamlayamazsınız. Lütfen aşağıdaki 'Güncelle' düğmesini kullanarak bilgilerinizi tamamlayınız.

Güncelle >

Milli Sporcu Bilgisi



Bu alandaki bilgileriniz eksik olduđu için başvurunuzu tamamlayamazsınız. Lütfen aşağıdaki 'Güncelle' düğmesini kullanarak bilgilerinizi tamamlayınız.

Güncelle >

Engelli Kimlik Kartı Bilgileriniz



Bu alandaki bilgileriniz eksik olduđu için başvurunuzu tamamlayamazsınız. Lütfen aşağıdaki 'Güncelle' düğmesini kullanarak bilgilerinizi tamamlayınız.

Güncelle >

Afad Gönüllülük Başvuru Durumu



Bu alandaki bilgileriniz eksik olduđu için başvurunuzu tamamlayamazsınız. Lütfen aşağıdaki 'Güncelle' düğmesini kullanarak bilgilerinizi tamamlayınız.

Güncelle >

Afad Gönüllülük Başvuru Durumu

Başvuru Durumu

YOK

Güncelle >

Onaylayarak başvurunun 1. aşaması bitiriniz

* Yukarıdaki bilgilerimin doğruluğunu kabul ediyorum.

Bu şartı kabul etmediğiniz takdirde işleme devam edemezsiniz.

Başvur >



Türkiye İş Kurumu (İŞKUR)
Ulusal Staj Programı

★ Favorilere ekle

💬 Puanla

🔗 Paylaş

Bu hizmet Türkiye İş Kurumu (İŞKUR) işbirliği ile e-Devlet Kapısı altyapısı üzerinden sunulmaktadır.

☰ Başvurularım



Ulusal Staj Programı başvurusunun e-Devlet aşamasını tamamladınız. Ulusal Staj Programı sayfası üzerinden "Staj Başvurusu" kısmından Başvuru Formunu doldurarak iki aşamalı başvurunuzu tamamlayabilirsiniz.

Başvurunun 2. aşamasına geçmek için tıklayınız

Programı 2026 yılı başvuruları başladı!

06.07.2026 - 16.03.2026 tarihleri arasında devam edecektir. Son başvuru tarihine kadar e-Devlet Kapısı Formu ve Ulusal Staj Programı Başvuru Formu'ndan oluşan iki aşamalı başvurunu bilirsiniz.

ileriz.

tarihleri sona erdiğinde yalnızca iki aşamalı başvurusunu tamamlayan adaylar için değerlendirme süreci başlayacak ve bu süreç sonrasında aday havuzu iplerenilere açılarak teklifler Ulusal Programı üzerinden iletilecektir. Sosyal medya hesaplarımızı ve Ulusal Staj Programı'nı sıklıkla takip ederek güncel gelişmelerden haberdar olabilirsiniz.

Ulusal Staj Programı 2026

Ulusal Staj Programı - 2026

Yarım Kalan Başvuru

Başvuruyu Tamamla

Takvim

2025-2026 takvimin aşağıda listelenmiştir.

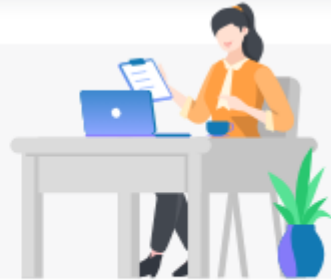

Ocak 2026

Ay Hafta Gün Ajanda

Ulusal Staj Programı

Ana Sayfa

Staj Başvurusu

Başvuru Durumum

Bilgilerim

Takvimlerim

Aldığım Teklifler

Mülakatlarım

Stajlarım / Programlarım

Sıkça Sorulan Sorular

ARDIMCI KAYNAKLAR

Staj Raporu

Ulusal Staj Programı Yönergesi

Nazilli Sağlık Hizmetleri Meslek Yüksekokulu öğrencilerinin 2025-2026 Eğitim Öğretim Yılı Bahar Yarıyılı sonunda **20.07.2026-15.08.2026 tarihleri arasında 20 iş günü** olarak belirlenmiştir. Staj yapacağınız tarih aralığı değiştirilemez!

Takvim aralığı girin
20.07.2026-15.08.2026

ULUSAL STAJ PROGRAMI - 2026 | Başvuru Formu

Değerli Adayımız,
Ulusal Staj Programı Başvuru Formu alanında. Yeterlilik puanlarının oluşturulabilmesi için e-Devlet'te alınmaktadır. Bu alana ekleyeceğin bilgi/belgeler ilgili kurumlarca kontrol edilerek istenen kriterleri taşıyor.

UYARI!

* Bu formda yer alan sorulara "EVET" cevabı vermen halinde, bazı sorularda bu beyanını doğrulayacak bilgi kaydedilemeyecektir. Dolayısıyla tüm alanları eksiksiz doldurduğundan emin olmalısın.

* Eklendiğin her bilgi/belgenin doğruluğu ilgili makamlarca kontrol edilecektir. Bilgi/belgenin onaylanmasında takdirde bilgi/belge reddedilir.

* İlgili makamların kontrolünden sonra doğruluğu onaylanan her bir bilgi/belge, ek yeterlilik puanı olarak değerlendirilir.

* Her soruya en fazla 5 belge yükleyebilirsiniz ve her bir yetkinliğin için farklı bir bilgi/belge eklemelisin.

* Başvuru Formu'nun sonunda yer alan Kaydet butonu ile eklediğin belgeleri kaydedebilir ve sonrasında çözümler tamamlanacak ve her iki aşamada (e-Devlet ve Başvuru Formu) güncelleme yapamayacaksınız.

Ulusal Staj Programı



Ana Sayfa

Staj Başvurusu

Başvuru Durumum

Bilgilerim

Takvimlerim

Aldığım Teklifler

Mülakatlarım

Stajlarım / Programlarım

Sıkça Sorulan Sorular

YARDIMCI KAYNAKLAR

ntem Raporu

Uygulama Yönergesi

Satj tarih aralığı giriniz

Ana Sayfa > Ulusal Staj Programı Başvurusu

ULUSAL STAJ PROGRAMI - 2026

Başvuru Formu

Değerli Adayımız,

Ulusal Staj Programı Başvuru Formu alanıdasın. Yeterlilik puanlarının oluşturulabilmesi için e-Devlet'te alınmaktadır. Bu alana ekleyeceğin bilgi/belgeler ilgili kurumlarca kontrol edilerek istenen kriterleri taşıyor.

UYARI!

* Bu formda yer alan sorulara "EVET" cevabı vermen halinde, bazı sorularda bu beyanını doğrulayacak bilgi kaydedilmeyecektir. Dolayısıyla tüm alanları eksiksiz doldurduğundan emin olmalısın.

* Eklendiğin her bilgi/belgenin doğruluğu ilgili makamlarca kontrol edilecektir. Bilgi/belgenin onaylanması takdirinde bilgi/belge reddedilir.

* İlgili makamların kontrolünden sonra doğruluğu onaylanan her bir bilgi/belge, ek yeterlilik puanı olarak

* Her soruya en fazla 5 belge yükleyebilirsin ve her bir yetkinliğin için farklı bir bilgi/belge eklemelisin.

* Başvuru Formu'nun sonunda yer alan Kaydet butonu ile eklediğin belgeleri kaydedebilir ve sonrasında ç sürecin tamamlanacak ve her iki aşamada (e-Devlet ve Başvuru Formu) güncelleme yapamayacaksın.

Takvimi Düzenle



BAŞLANGIÇ TARİHİ

20 Temmuz, 2026

BİTİŞ TARİHİ

15 Ağustos, 2026

ÖNCELİK SIRASI

1 Öncelik

Kaydet

Vazgeç

Hatalı tarih girdiyse burden düzeltebilirsiniz.

Yeni Ekle

BAŞLANGIÇ TARİHİ



BİTİŞ TARİHİ



ÖNCELİK SIRASI



İŞLEMLER

20-07-2026

15-08-2026

1

:

Akademik / Mesleki Gelişim Bilgileri

1. Aşama

1- Kurum ve kuruluşlarca desteklenen ulusal araştırma, tasarım, geliştirme gibi proje yarışmalarına, proje destek programlarına veya bilim olimpiyatlarına katıldınız mı? **i**

Evet Hayır

2. Soruyu görebilmek için 1. sorunun A7 seçeneğini eklemelisiniz.

Evet Hayır

3. Soruyu görebilmek için 1. sorunun A8 seçeneğini eklemelisiniz.

Evet Hayır

4. Soruyu görebilmek için 1. sorunun A9 seçeneğini eklemelisiniz.

Evet Hayır

5. Soruyu görebilmek için 1. sorunun A10 seçeneğini eklemelisiniz.

Evet Hayır

6. Soruyu görebilmek için 1. sorunun A13 seçeneğini eklemelisiniz.

Evet Hayır

7. Soruyu görebilmek için 1. sorunun A17 seçeneğini eklemelisiniz.

Evet Hayır

8. Soruyu görebilmek için 1. sorunun A18 seçeneğini eklemelisiniz.

Evet Hayır

9. Soruyu görebilmek için 1. sorunun A19 seçeneğini eklemelisiniz.

Evet Hayır

10- Kurum ve kuruluşlarca desteklenen uluslararası araştırma, tasarım, geliştirme gibi proje yarışmalarına, proje destek programlarına veya bilim olimpiyatlarına katıldınız mı? **i**

Evet Hayır

11. Soruyu görebilmek için 10. sorunun A2 seçeneğini eklemelisiniz.

Evet Hayır

12. Soruyu görebilmek için 10. sorunun A3 seçeneğini eklemelisiniz.

Evet Hayır

13. Soruyu görebilmek için 10. sorunun A4 seçeneğini eklemelisiniz.

Evet Hayır

14. Soruyu görebilmek için 10. sorunun A5 seçeneğini eklemelisiniz.

Evet Hayır

15. Soruyu görebilmek için 10. sorunun A6 seçeneğini eklemelisiniz.

Evet Hayır

16. Soruyu görebilmek için 10. sorunun A7 seçeneğini eklemelisiniz.

Evet Hayır

17. Soruyu görebilmek için 10. sorunun A8 seçeneğini eklemelisiniz.

Evet Hayır

18. Soruyu görebilmek için 10. sorunun A9 seçeneğini eklemelisiniz.

Evet Hayır

19- Hakemli akademik dergide yayımlanan makaleniz var mı? 

Evet Hayır

20- Ulusal alanda yapılmış, belgelendirebileceğiniz akademik kongre, konferans, sempozyuma katıldınız mı? 

Evet Hayır

21- Uluslararası alanda yapılmış belgelendirebileceğiniz akademik kongre, konferans, sempozyuma katıldınız mı? 

Evet Hayır

22- Geçmiş staj deneyiminiz veya herhangi bir çalışma tecrübeniz var mı? 

Evet Hayır

23- Sertifika ile belgeleyebileceğiniz mesleki veya kişisel gelişiminize katkı sağlayacak yaygın bir eğitim aldınız mı? 

Evet Hayır

[← Önceki](#)

[Sonraki →](#)

Daha önce staj yapan öğrenciler E devletten İndirdikleri SGK Tescil Hizmet Belgelerini yüklemeleri gerekir





Akademik / Mesleki Gelişim Bilgileri
1. Aşama



Sanatsal / Sosyal Faaliyetler
2. Aşama



Sportif Faaliyetler
3. Aşama



Ek Bilgiler
4. Aşama

Sanatsal / Sosyal Faaliyetler

2. Aşama

24- Kurum ve kuruluşlarca desteklenen ulusal sosyal sorumluluk projelerine veya gönüllülük faaliyetlerine katıldınız mı?

Evet Hayır

25- Kurum ve kuruluşlarca desteklenen uluslararası sosyal sorumluluk projelerine veya gönüllülük faaliyetlerine katıldınız mı?

Evet Hayır

26- Sanatsal alanda belgelendirebileceğiniz (şir, kompozisyon, ses, müzik, resim, tiyatro vb.) ulusal bir yarışmadan kazandığınız ödül var mı?

Evet Hayır

27- Sanatsal alanda belgelendirebileceğiniz (şir, kompozisyon, ses, müzik, resim, tiyatro vb.) uluslararası bir yarışmadan kazandığınız ödül var mı?

Evet Hayır

28- Kamu yararına çalışan derneklerden herhangi birinde aktif üyeliğiniz var mı? (Kamu Yararına çalışan derneklerin listesi: <https://www.siviltoplum.gov.tr/kamu-yararına-calisan-dernekler>)

Evet Hayır

29- Eğitiminiz boyunca üyesi olduğunuz üniversite öğrenci topluluklarında / kulüplerinde yönetim kurulu üyesi (Başkan, Başkan Yardımcısı, Sayman, Genel Sekreter, Yazman, Kurucu Üye, Koordinatör) olarak seçildiniz mi?

Evet Hayır

← Önceki

Sonraki →



Akademik / Mesleki Gelişim Bilgileri
1. Aşama



Sanatsal / Sosyal Faaliyetler
2. Aşama



Sportif Faaliyetler
3. Aşama



Ek Bilgiler
4. Aşama

Sportif Faaliyetler

3. Aşama

30- Futbol dalında sporcu lisansınız var mı?

Evet Hayır

31- Futbol dalında antrenörlük belgeniz var mı?

Evet Hayır

32- Hakemlik lisansınız var mı?

Evet Hayır

33- Spor federasyonları tarafından düzenlenen mahalli, bölgesel veya ulusal spor müsabakalarına katıldınız mı?

Evet Hayır

34. Soruyu görebilmek için 33. soru/soruları cevaplamalısınız.

Evet Hayır

35- Spor federasyonları tarafından düzenlenen uluslararası spor müsabakalarına katıldınız mı?

Evet Hayır

36. Soruyu görebilmek için 35. soru/soruları cevaplamalısınız.

Evet Hayır

[← Önceki](#)

[Sonraki →](#)



Akademik / Mesleki Gelişim Bilgileri
1. Aşama



Sanatsal / Sosyal Faaliyetler
2. Aşama



Sportif Faaliyetler
3. Aşama



Ek Bilgiler
4. Aşama

Ek Bilgiler

4. Aşama

37- Yapay Zeka alanında herhangi bir faaliyete (eğitim, yarışma vb.) katıldınız mı ya da bölümünüz gereği yapay zeka alanında herhangi bir ders aldınız mı? ¹

Evet Hayır

38- Gazi ve/veya şehit yakınınız var mı? ¹

Evet Hayır

39- Bir sonraki yıllarda yapılacak olan projelerin geliştirilmesi adına Başvuru Formu'na eklenmesi gerektiğini düşündüğünüz yetkinlikler var mı? (Bu alanda Program'a dair görüşlerinizi değil yalnızca Başvuru Formu'na eklenmesini istediğiniz sorulara ilişkin görüşlerinizi yazmanız gerekmektedir.) ¹

Evet Hayır

40- Staj yapmak istediğiniz şehir(ler) ve ilçe(ler) seçiniz.(En az 3 en çok 5 şehir, her şehir seçiminiz için ise en az 1 en çok 10 ilçe seçmeniz gerekmektedir.) ¹

*En az üç(3) en fazla beş(5) şehir seçebilirsiniz.

Şehirler

1. Şehir Tercih

--Seçiniz--

İlçe Seç (0)

41- Öncelikli olarak staj yapmayı tercih ettiğiniz kurum(lar) ve kuruluş(lar)ı seçiniz: ¹

*En az bir(1) en fazla on(10) işveren seçebilirsiniz.

Herhangi Bir Kurum / Kuruluş Kurum / Kuruluş Seçeceğim

Doğruluk Beyanı

40- Staj yapmak istediğiniz şehir(ler) ve ilçe(ler) seçiniz.(En az 3 en çok 5 şehir, her şehir seçiminiz için ise en az 1 en çok 10 ilçe seçmeniz gerekmektedir.) 

*En az üç(3) en fazla beş(5) şehir seçebilirsiniz.

Şehirler

I.Şehir Tercih

--Seçiniz--

v

İlçe Seç (0)

41- Öncelikli olarak staj yapmayı tercih ettiğiniz kurum(lar) ve kuruluş(lar)ı seçiniz: 

*En az bir(1) en fazla on(10) işveren seçebilirsiniz.

Herhangi Bir Kurum / Kuruluş Kurum / Kuruluş Seçeceğim

Şehirler

1. Şehir Tercih

Mardin

İlçe Seç (7)

2. Şehir Tercih

Aydın

İlçe Seç (2)

3. Şehir Tercih

Diyarbakır

İlçe Seç (7)

4. Şehir Tercih

--Seçiniz--

İlçe Seç (0)

Diyarbakır / Seçilen İlçeler

*En az bir(1) en fazla on(10) ilçe seçebilirsiniz.

1. İlçe Tercih

Bağlar

2. İlçe Tercih

--Seçiniz--

4)- Öncelikli olarak staj yapmayı tercih ettiğiniz kurum(lar) ve kuruluş(lar)ı seçiniz: 

*En az bir(1) en fazla on(10) işveren seçebilirsiniz.

Herhangi Bir Kurum / Kuruluş Kurum / Kuruluş Seçeceğim

Toplam

10

kayıt
işçiler

İşveren Türü:

KAMU

Arama

41- Öncelikli olarak staj yapmayı tercih ettiğiniz kurum(lar) ve kuruluş(lar)ı seçiniz: 

*En az bir(1) en fazla on(10) işveren seçebilirsiniz.

Herhangi Bir Kurum / Kuruluş Kurum / Kuruluş Seçeceğim

toplam 10 kayıt göster

İşveren Türü:

KAMU

Arama

İşverenler

İŞVEREN

T.C. HAZİNE VE MALİYE BAKANLIĞI

+

T.C. ADALET BAKANLIĞI

+

T.C. AİLE VE SOSYAL HİZMETLER BAKANLIĞI

+

T.C. ÇEVRE, ŞEHİRCİLİK VE İKLİM DEĞİŞİKLİĞİ BAKANLIĞI

+

T.C. ENERJİ VE TABİİ KAYNAKLAR BAKANLIĞI

+

T.C. GENÇLİK VE SPOR BAKANLIĞI

+

T.C. İÇİŞLERİ BAKANLIĞI

+

T.C. KÜLTÜR VE TURİZM BAKANLIĞI

+

T.C. MİLLİ EĞİTİM BAKANLIĞI

+

T.C. SAĞLIK BAKANLIĞI

-

Toplam Kayıt Sayısı: 22

<< < Önceki 1 2 3 Sonraki >>

Seçilen İşverenler

İŞVEREN

-

T.C. SAĞLIK BAKANLIĞI

Toplam Kayıt Sayısı: 1

| İŞVEREN | |
|---|---|
| T.C. HAZİNE VE MALİYE BAKANLIĞI | + |
| T.C. ADALET BAKANLIĞI | + |
| T.C. AİLE VE SOSYAL HİZMETLER BAKANLIĞI | + |
| T.C. ÇEVRE, ŞEHİRCİLİK VE İKLİM DEĞİŞİKLİĞİ BAKANLIĞI | + |
| T.C. ENERJİ VE TABİİ | + |
| T.C. GENÇLİK VE SPOR BAKANLIĞI | + |
| T.C. İÇİŞLERİ BAKANLIĞI | + |
| T.C. KÜLTÜR VE TURİZM BAKANLIĞI | + |
| T.C. MİLLİ EĞİTİM BAKANLIĞI | + |
| T.C. SAĞLIK BAKANLIĞI | - |

Toplam Kayıt Sayısı: 22

<< < Önceki 1 2 3 Sonraki >>

| İŞVEREN | |
|---------|-----------------------|
| - | T.C. SAĞLIK BAKANLIĞI |

Toplam Kayıt Sayısı: 1

Doğruluk Beyanı

"Ulusal Staj Programı'na sunduğum her türlü bilgi ve belgenin gerçek olduğunu ve/veya sunduğum her türlü bilgi ve belgenin geçersiz sayıldığına ve/veya geçersiz sayılabileceğine ilişkin herhangi bir bilgi ve belgeyi gizlediğimi aksi takdirde başvurumun olumsuz değerlendirme ile sonuçlanabileceğini ve/veya programa katılma şartlarının uygun olmadığına karar verilebileceğini ve/veya programdan sonra herhangi bir zamanda fark edilirse hizmet ilişkimin sona erdirileceğini, her türlü hukuki ve cezai sorumluluğun tarafıma ait olduğunu beyan, kabul ve taahhüt ederim."

Okudum, Kabul Ediyorum

< Önceki

Formu Kaydet

Başvuru Formunu Bitir ✓

İlk olarak okudum kabul ediyorum kısmını onaylayınız

Başvuruyu bitirmek için

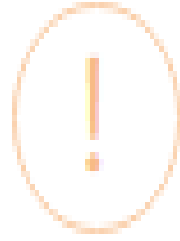

UYARI

Başvuru Formunu Bitir butonuna tıkladığınızda başvurunuzu güncelleyemeyecek ve iptal edemeyeceksiniz.

Onaylıyor musunuz?

Evet Başvuru Formunu Bitir

İPTAL

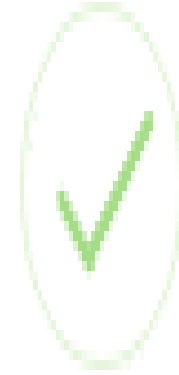

İŞLEM BAŞARILI

Kayıt başarı ile kaydedildi.

TAMAM

GELEN TEKLİFLERİ NASIL GÖREBİLİRİM ?

Ulusal Staj Programı

Ana Sayfa

Staj Başvurusu

Başvuru Durumum

Bilgilerim

Takvimlerim

Aldığım Teklifler

Mülakatlarım

Stajlarım / Programlarım

Sıkça Sorulan Sorular

İRDİMCİ KAYNAKLAR

ntem Raporu

igulama Yönergesi

Ana Sayfa > Ulusal Staj Programı Başvurusu

ULUSAL STAJ PROGRAMI - 2026

Başvuru Formu

Değerli Adayımız,

Öğrenci başvuru süreci tamamlandıktan sonra sistem hastanelere açılacak ve sistem üzerinden öğrencilere teklif gönderilecek. Bu sayfaya girerek kontrol edebilirsiniz.

* Eklendiğin her bilgi/belgenin doğruluğu ilgili makamlarca kontrol edilecektir. Bilgi/belgenin onaylanması takdirinde bilgi/belge reddedilir.

* İlgili makamların kontrolünden sonra doğruluğu onaylanan her bir bilgi/belge, ek yeterlilik puanı olarak

* Her soruya en fazla 5 belge yükleyebilirsiniz ve her bir yetkinliğin için farklı bir bilgi/belge eklemelisin.

* Başvuru Formu'nun sonunda yer alan Kaydet butonu ile eklediğin belgeleri kaydedebilir ve sonrasında ç sürecin tamamlanacak ve her iki aşamada (e-Devlet ve Başvuru Formu) güncelleme yapamayacaksın.